

MINUXE

NOS MARQUES

PATEK PHILIPPE

Cartier **ROLEX** *Audemars Piguet* **RICHARD MILLE**
PANERAI **BREITLING** **OMEGA** **TAGHeuer**

COMMENT COMMANDER ?

Telegram/WhatsApp :



1. Envoi moi une photo du modèle que tu veux
2. Envoi ta capture sur Whatsapp ou Telegram
3. Prix en fonction de la qualité
4. Colis expédié la semaine qui suit

CATALOGUE DES MONTRES



DÉLAIS DE LIVRAISON

3 semaines

- Conception de la montre : 14 jours
- Expédition DHL : 7 jours



AUTHENTICITÉ

Chaque montre est livrée avec sa boîte d'origine, ses papiers et son certificat d'authenticité.

PAIEMENT

- En espèces : remise en main propre
- Virement/Paypal : 3 versements sur 3 semaines
- Cryptomonnaie : pour nos clients à l'international

REMISE EN MAIN PROPRE OU ENVOIE À DOMICILE

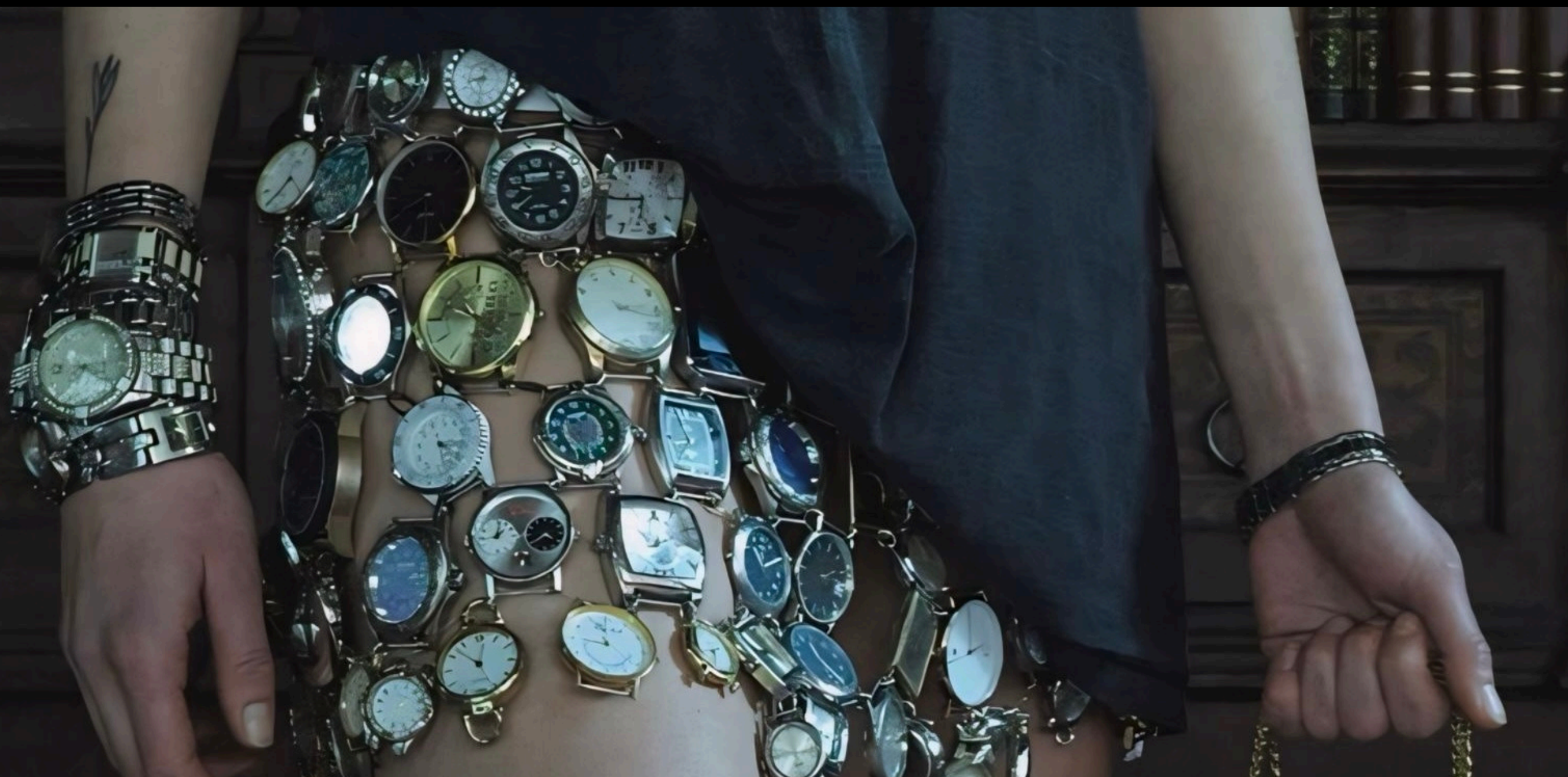

Qualité du produit

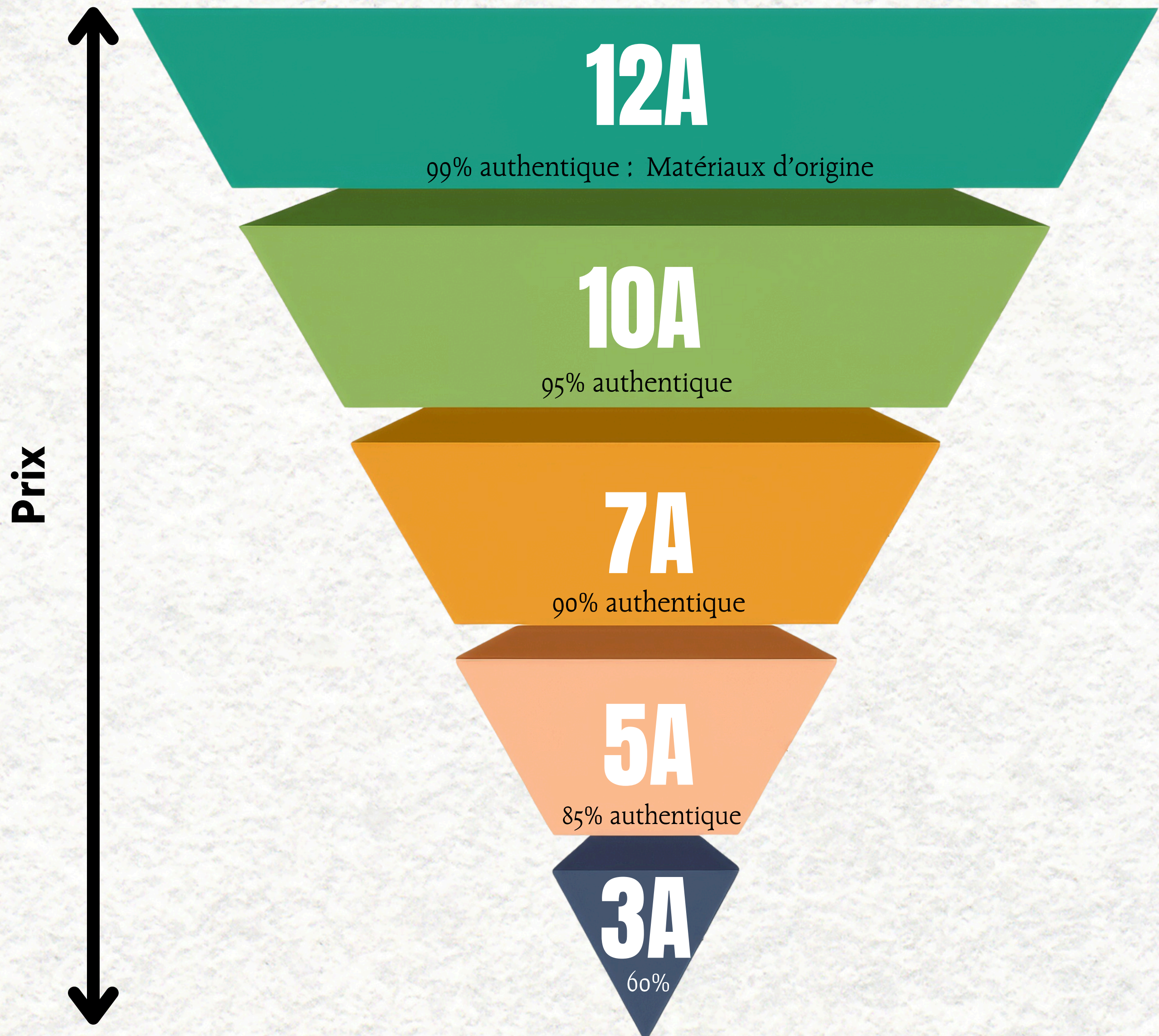



ROLEX

Rolex Datejust 41 mm "Mint Green"

12A,
Photographiée par nous.



La qualité que vous voyez est
la qualité que vous recevrez,
quelle que soit
la marque ou le modèle.

Pour + de photo & Vidéo,
demandez-moi.





PATEK PHILIPPE

GENEVE

Patek Philippe Nautilus

Qualité 12A,
Photographiée par nos soins.

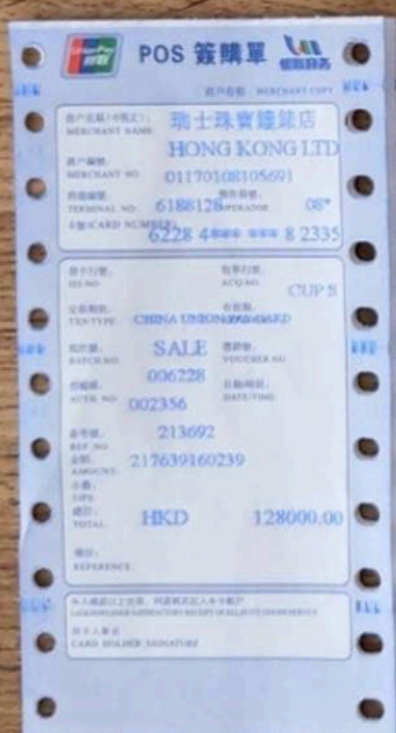

ROLEX



[11 modèles](#)

[12 modèles](#)

[26 MODÈLES](#)

[8 modèles](#)

[7 modèles](#)

[5 modèles](#)

[15 modèles](#)

[8 modèles](#)



[12 modèles](#)

[14 modèles](#)

[10 modèles](#)

[26 modèles](#)

[10 modèles](#)

[10 modèles](#)

[3 modèles](#)

[4 modèles](#)

PATEK PHILIPPE
GENEVE



[27 MODÈLES](#)

[11 MODÈLES](#)

[4 MODÈLES](#)

[31 MODÈLES](#)

[41 MODÈLES](#)

[14 MODÈLES](#)

[19 MODÈLES](#)

[3 MODÈLES](#)

AUDEMARS PIGUET
Le Brassus



[105 modèles](#)

[28 modèles](#)

[4 modèles](#)

[37 modèles](#)

[2 modèles](#)

Cartier



[58 MODÈLES](#)

[67 MODÈLES](#)

[5 MODÈLES](#)

[3 MODÈLES](#)

[24 MODÈLES](#)

[52 MODÈLES](#)

[2 MODÈLES](#)



[6 MODÈLES](#)

[55 MODÈLES](#)

[28 MODÈLES](#)

PANERAI



[69 MODÈLES](#)

[44 MODÈLES](#)

[34 MODÈLES](#)

[25 MODÈLES](#)

BREITLING
1884



[15 MODÈLES](#)

[43 MODÈLES](#)

[26 MODÈLES](#)

[18 MODÈLES](#)

[18 MODÈLES](#)

[96 MODÈLES](#)

[19 MODÈLES](#)

[21 MODÈLES](#)

[21 MODÈLES](#)

TAGHeuer
SWISS AVANT-GARDE SINCE 1860



[94 MODÈLES](#)

[49 MODÈLES](#)

[70 MODÈLES](#)

[22 MODÈLES](#)

[10 MODÈLES](#)

OMEGA



[308 MODÈLES](#)

[112 MODÈLES](#)

[220 MODÈLES](#)

[262 MODÈLES](#)

[10 MODÈLES](#)



TAGHeuer

SWISS AVANT-GARDE SINCE 1860



Designed to Win

DontCrackUnderPressure

Cartier

THE ART OF BEING UNIQUE

J E W E L E R S S I N C E 1 8 4 7

BAL HARBOUR • BEVERLY HILLS • BOSTON • CHEVY CHASE • CHICAGO • COSTA MESA • DALLAS • FORT LAUDERDALE • HONOLULU • HOUSTON • LAS VEGAS
LOS ANGELES • MONTREAL • NEW YORK • PALM BEACH • SAN FRANCISCO • SAN JUAN • ST. THOMAS • TORONTO • VAIL • VANCOUVER • WASHINGTON, D.C.





BREITLING

1884



Ω OMEGA



AUDEMARS PIGUET

Le Brassus



RICHARD MILLE



A RACING MACHINE ON THE WRIST



PANERAI

